



Unione Europea  
FESR - Fondi Europei di Sviluppo Regionale



CONSORZIO  
FORESTALE  
LARIO  
INTELVESE



Comunità Montana  
Lario Intelvese

*Le opportunità non hanno confini*

## ESPERIENZE NELL'UTILIZZO DI LEGNAME DI CASTAGNO: FAI VILLA BALBIANELLO UN CASO CONCRETO DI ARREDI IN CASTAGNO CERTIFICATO PEFC A DISPOSIZIONE DEI VISITATORI

**CONVEGNO TRANSFRONTALIERO  
SAN FEDELE INTELVI 26-27-28 OTTOBRE 2012**

LORENZO GUERCI

UFF. TECNICO CONSORZIO FORESTALE LARIO INTELVESE

[tecnico@cflint.it](mailto:tecnico@cflint.it)



### I CASTAGNETI DELL' INSUBRIA

## IL CONSORZIO FORESTALE LARIO INTELVESE

Il consorzio è stato costituito a maggio del 2002.

Conta oggi 28 soci pubblici e privati;

Opera avvalendosi di uno staff tecnico e di squadre di operai con l'intento di promuovere le attività di tutela e valorizzazione delle risorse forestali ed ambientali del territorio Intelvese;

Gestisce complessivamente circa 2.800 ha.

602 ha PRATI E PASCOLI

2.212 ha BOSCHI

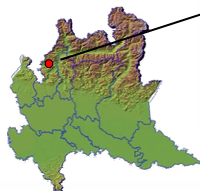

### I CASTAGNETI DELL' INSUBRIA

2/14

## IL CONSORZIO FORESTALE LARIO INTELVESE

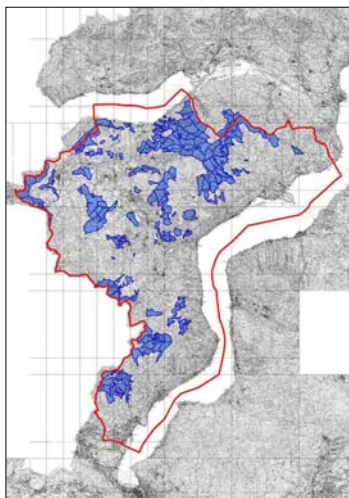

La superficie gestita dal Consorzio è circa il 14,5% dell'interno del territorio della Comunità Montana Lario intelvese .

- Il 100% della superficie conferita in gestione al Consorzio Forestale è di proprietà pubblica;
- E' presente un'ampia variabilità nella tipologia di boschi dal punto di vista delle specie e della forma di gestione;
- L'intera superficie è soggetta ad un piano di gestione;
- Il territorio gestito è molto frammentato; molte particelle non sono raggiungibili per la mancanza di un'ideale viabilità.



### I CASTAGNETI DELL' INSUBRIA

3/14

## IL CASTAGNO IN VAL D'INTELVI

CATEGORIA	SUPERFICIE ha
Aceri Tiglieto	68,202
Acero Frassineto	1311,41
Alneti	10,6
Betuleti	62,809
Betuleti e Corileti	120,887
<b>Castagneti</b>	<b>1033,523</b>
Faggete	6239,921
Formazioni antropogene	0,489
Formazioni particolari	24,623
Lariceti	5,013
Orno ostrieti	2403,953
Peccete	460,504
Querceti	5,828
<b>Totale complessivo</b>	<b>11747,762</b>

Dati da PIF – ns. elaborazione.

I castagneti sono diffusi nei medio versanti sui pendii prospicienti il Lario e il Ceresio, mentre in Val d'Intelvi si presentano in aree più isolate. Vicino a costruzioni rurali è inoltre possibile incontrare singole piante atte alla produzione da frutto, oppure vere proprie selve castanili con pascolo sotto copertura.

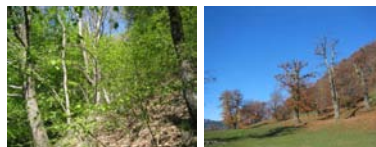

### I CASTAGNETI DELL' INSUBRIA

4/14

## IL CASTAGNO IN VAL D'INTELVI

SUPERFICIE CERTIFICATA CONFERITA IN GESTIONE AL CFLI		
Categoria	sup ha	%
Faggeta	1339,54	62,6
Rimboscimento resinose	267,39	13,2
Acero frassineto	152,67	7,5
<b>Castagneto</b>	<b>140,95</b>	<b>6,9</b>
Orno-ostrieto	125,74	6,2
Corileto	59,09	2,9
Betuleto	5,87	0,3
Cerreta	4,09	0,2
Alneto	2,74	0,1
<b>TOTALE</b>	<b>2098,08</b>	<b>100,0</b>

Dati da PIF e da manuale PEFC – ns. elaborazione.

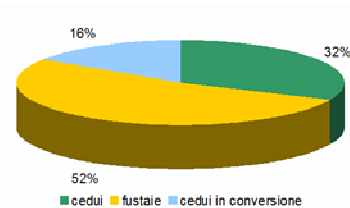
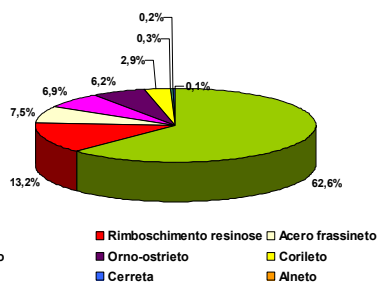

## I CASTAGNETI DELL' INSUBRIA

5/14

## INTERVENTI DI RECUPERO

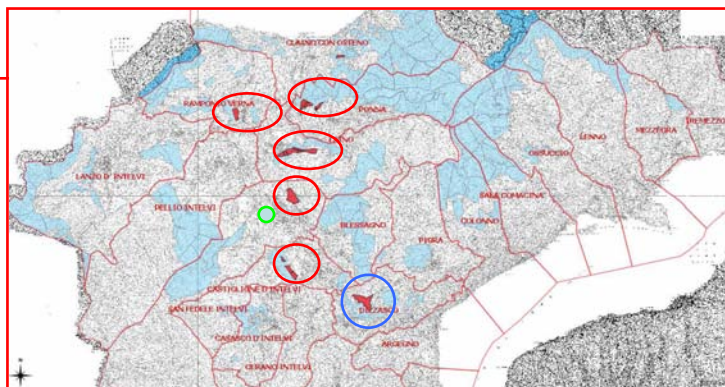
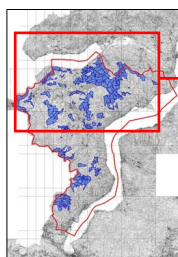

Dal 2003 il Consorzio Forestale Lario Intelvese ha dato il via ad una serie di interventi di recupero del patrimonio castanicolo conferito, gli interventi hanno interessato circa 20 ha di selve castanili, che rappresentano però solo una minima parte di quelle attualmente censite.



## I CASTAGNETI DELL' INSUBRIA

6/14

## INTERVENTI DI RECUPERO

COMUNE	RIMONDA	NUOVI SOGG.
DIZZASCO	100	12
CASTIGLIONE	25	8
LAINO	14	5
PONNA	19	0
MOLTRASIO	10	5
<b>TOTALE</b>	<b>168</b>	<b>18</b>

Dati derivati da progetti CFLL - ns. elaborazione.



I CASTAGNETI  
DELL' INSUBRIA

7/14

## LA CERTIFICAZIONE FORESTALE

La certificazione rappresenta un'interessante opportunità per la filiera foresta-legno del territorio locale:

- Evidenza e garanzia di sostenibilità ambientale della gestione forestale;
- considerata la crescente domanda di prodotti certificati la certificazione può configurarsi come un'utile strategia di marketing;
- possibilità di utilizzo di un marchio conosciuto a livello internazionale.



I CASTAGNETI  
DELL' INSUBRIA

8/14

## LA CERTIFICAZIONE FORESTALE

**Gestione forestale**, ovvero di tutte quelle fasi della conduzione aziendale dalla pianificazione all'attuazione delle attività selvicolturali. Quando si verifica che la foresta è gestita in maniera conforme agli standard di riferimento segue il rilascio di un attestato che dimostra l'avvenuta certificazione.



SI CERTIFICA LA PROPRIETA' BOSCHIVA

**Catena di custodia** o tracciabilità di filiera (anche denominata *chain of custody* - COC), quando si verifica che il canale attraverso cui viene commercializzato un prodotto, dal momento dell'approvvigionamento delle materie prime di cui è costituito fino al suo impiego finale, inclusi tutti i processi di trasformazione e commercializzazione intermedi, risulti conforme ai requisiti di certificazione.



SI CERTIFICA LA TRACCIABILITA'



I CASTAGNETI  
DELL' INSUBRIA

9/14

## L'ESPERIENZA DI VILLA BALBIANELLO



Progetto: "Interventi di miglioramento e valorizzazione delle superfici boscate del Dosso di Lavedo pertinenti a Villa del Balbianello".

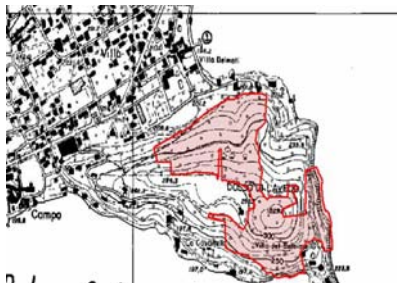

Superficie intervento	2,5 ha Robinieto; 3,0 Castagneto; 3,0 Orno-Ostrieto; <b>Totale 8,5 ha.</b>
Potatura castagni	n. 20 soggetti
Posa arredi	N. 3 tavoli 5 panchine 180-200 m di staccionata
Valorizzazione della fruibilità dell'area	Sistemazione della rete sentieristica 1.250 ml e pannelli



I CASTAGNETI  
DELL' INSUBRIA

10/14



## L'ESPERIENZA DI VILLA BALBIANELLO

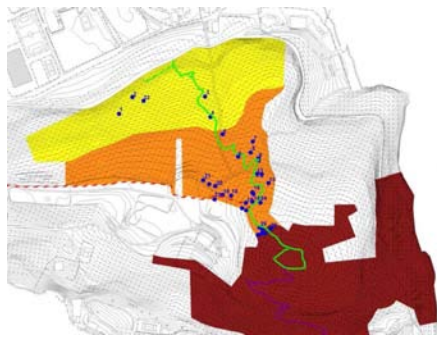

I CASTAGNETI  
DELL' INSUBRIA

11/14

## L'ESPERIENZA DI VILLA BALBIANELLO



I CASTAGNETI  
DELL' INSUBRIA

12/14

## L'ESPERIENZA DI VILLA BALBIANELLO



I CASTAGNETI  
DELL' INSUBRIA

13/14

## CONCLUSIONI



Fonte: [http://www.vitalrentina.it/visita/2011/anno\\_86\\_n\\_40/pag\\_20\\_culturalumorismo\\_alle\\_castagne](http://www.vitalrentina.it/visita/2011/anno_86_n_40/pag_20_culturalumorismo_alle_castagne)

### PROSSIMI OBIETTIVI:

1. Replicare il caso "Balbianello" all'interno del patrimonio conferito;
2. Proseguire con il recupero di selve castanili;
3. Proseguire con la valorizzazione di boschi di castagno per la produzione di arredi a livello locale e paleria;
4. Promuovere forme di gestione e mantenimento delle selve a prevalente funzione paesaggistica e fruitiva;
5. Diffondere la cultura del Castagno mediante la realizzazione di pannelli didattici.

I CASTAGNETI  
DELL' INSUBRIA

14/14